

TD care – zur Lokalisierung von Reisenden

Die Produktkomponente **TD care** aus der **Travel Data Suite**-Produktfamilie von NP4 ist das Krisenmanagementtool für Unternehmen. Reise- und georeferenzierte Daten ebenso wie personenbezogene Reiseinformationen werden genutzt, um Reisende jederzeit weltweit zu lokalisieren. **TD care** ermöglicht effektives Krisenmanagement durch anschauliche Darstellungsformen sowie präzise Detailinformationen zur Kontaktierung von Reisenden.

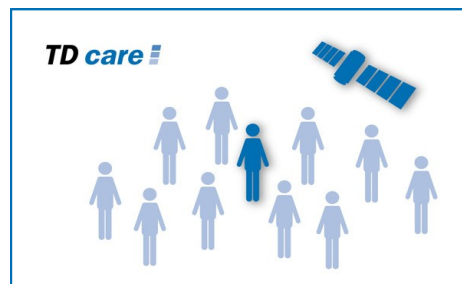

Zielgruppe: Travel Management, Human Resources, Krisenmanagement oder Drittanbieter

Produktübersicht

Die Softwarelösung **TD care** macht personenbezogene Reiseinformationen zugänglich. Unternehmen können ihre Geschäftsreisenden so jederzeit weltweit lokalisieren: vor, während und nach der Reise.

Karte – zur Darstellung aller Geschäftsreisenden weltweit

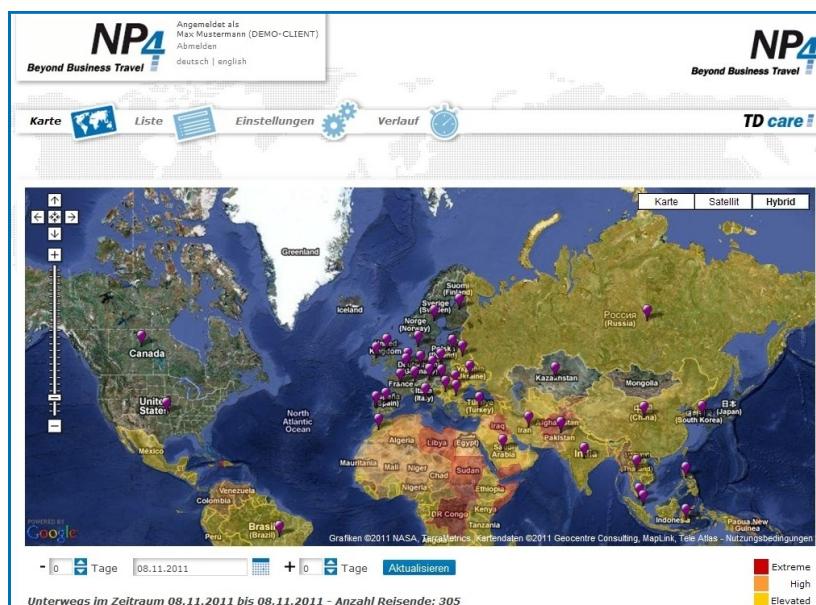

- + Genauen Aufenthaltsort der Reisenden per Zoomfunktion auf Karte ermitteln (inkl. Flughäfen und Hotels)
- + Durch einfaches Anklicken erfahren, wie viele Mitarbeiter sich in einem bestimmten Land/ einer bestimmten Region befinden
- + Reisende nach definiertem Zeitraum vor, während oder nach der Reise lokalisieren
- + Per Konfiguration Länder individuell einfärben, z. B. zur Markierung von Krisengebieten
- + Länder und Regionen nach Firmenspezifika benennen und kategorisieren

TD care – zur Lokalisierung von Reisenden

Liste – für personenbezogene Reiseinformationen

- + Alle relevanten Informationen in Listenansicht anzeigen
- + Reisende mit Hilfe der Suche-Funktion anhand personenbezogener Reiseinformationen ausfindig machen
- + Sehen, wie viele und welche Mitarbeiter sich zu einem bestimmten Zeitraum in einem bestimmten Land/einer bestimmten Stadt aufhalten
- + Selektieren der Datensätze durch Freitextsuche in Spalteninformationen
- + Aktuelle Reisedetails aller gängigen Computerreservierungssysteme und weiterer Direktanbieter darstellen
- + Daten zur Weitergabe/-verarbeitung in Excel exportieren
- + In Spalten sortieren für besseren Überblick
- + Reisende direkt per E-Mail und/oder SMS kontaktieren

Das Modul **TD care** bietet vier unterschiedliche Menüs: *Karte*, *Liste*, *Einstellungen* und *Verlauf*. Die beiden Ansichten *Karte* und *Liste* sind zur effektiven und schnellen Darstellung von Reisendeninformationen und Krisensituationen miteinander verlinkt. Im Bereich *Einstellungen* können Nutzer ihre persönlichen Präferenzen bzw. Firmenvorgaben umsetzen oder Vorlagen zur Benachrichtigung per E-Mail oder SMS erstellen. Der *Verlauf* zeigt die versendeten Nachrichten mit Historienfunktion.

Typ	Startdatum Enddatum	Land Stadt	Flugnummer Adresse	Reisender Firma - Abteilung - Fachbereich	E-Mail Mobiltelefon	Reisebeginn Reiseende	Karte
	11.01.2011 28.04.2011	South Korea Busan	KE 1139 Gimhae Busan	FLEISCHOUWER/DENIS MR Redsky Chemie - RAT-TD - MA		10.01.2011 28.04.2011	
	03.01.2011 16.02.2011	Poland Krakow	LO 398 J. Paul II Balice Intl Krakow	GEMACH/BERTHOLD MR Redsky Chemie - PRO-AT - RT		03.01.2011 16.02.2011	
	05.01.2011 25.01.2011	China Shanghai	AF 112 Pu Dong Shanghai	SCHICK/MADELEINE MRS Redsky Gas - RTE-ZL - AS		04.01.2011 25.01.2011	
	13.01.2011 14.01.2011	Saudi Arabia Riyadh	SV 1586 King Khaled Intl Riyadh	BECKER/HEINZ MR Redsky Center South West - PRO-AT - RT		08.01.2011 22.01.2011	

Sicherheit: Alle in **TD pool** gesammelten Daten werden im Hochsicherheitszentrum gehalten und verarbeitet.

Produkt Highlights

- + Personenbezogene Reisedaten auf einen Klick
- + Firmenspezifische Konfigurationsmöglichkeiten für Länder und Regionen
- + Reisende jederzeit weltweit lokalisieren
- + Flughäfen und Hotels georeferenziert
- + Weltweite Kartenansicht mit Reisendenverteilung
- + Exportfunktion in Excel
- + Möglichkeit der Kontaktierung von Reisenden